

Président
Patrick CAPOLSINI

Assistante de la Présidence
Stéphanie AKROUCHI

VICE-PRESIDENCES

Conseil d'administration
Jean-Paul PASTOREL

Recherche
Nabila GAERTNER-MAZOUNI

Formation et Vie Universitaire
Marina DEMOY-SCHNEIDER

Etudiant
Hoanui MARIASSOUCE

Transition numérique
Sébastien CHABRIER

Cultures et Sociétés
Mirose PAIA

**CONSEILLERES ET
CONSEILLERS**

Conseillère de prévention
Dr. Marina DEMOY-
SCHNEIDER

**Référent déontologue,
intégrité scientifique et laïcité**
Dr. Youssef GUENZOU

Référent alerte
Amandine GILLE

**Fonctionnaire sécurité
défense**
Isabelle FORGE-ALLEGRET

CHARGES DE MISSION

Egalité Femme-Homme
Isabelle GEBUS et Lucie
JAMMES

Handicap
Karine LEOCADIE et Evodie
UEVA-CASTEL

**Conférences Savoirs pour
Tous**
Mirose PAIA

PIX
Moana BADIE

Politique énergétique
Franck LUCAS

Campus éco-responsable
Mickaël DUPRE

Certification en langues
Christel ESTEFFE - Tahia
ISCHER

Contact

B.P. 6570 – 98702 Faa'a
Tahiti – Polynésie française
Tél. : (+689) 40 80 38 03
courrier@upf.pf

Président
Patrick CAPOLSINI

Conseil d'administration
(CA)

Commission de la Recherche
(CR)

Conseil Académique
(CAC)

**Commission de la Formation
et Vie Universitaire**
(CFVU)

Comité technique
(CT)

**Comité d'hygiène, de sécurité
et des conditions de travail**
(CHSCT)

**Commission paritaire
d'établissement**
(CPE)

**Commission consultative
paritaire des agents non
titulaires**
(CCPANT)

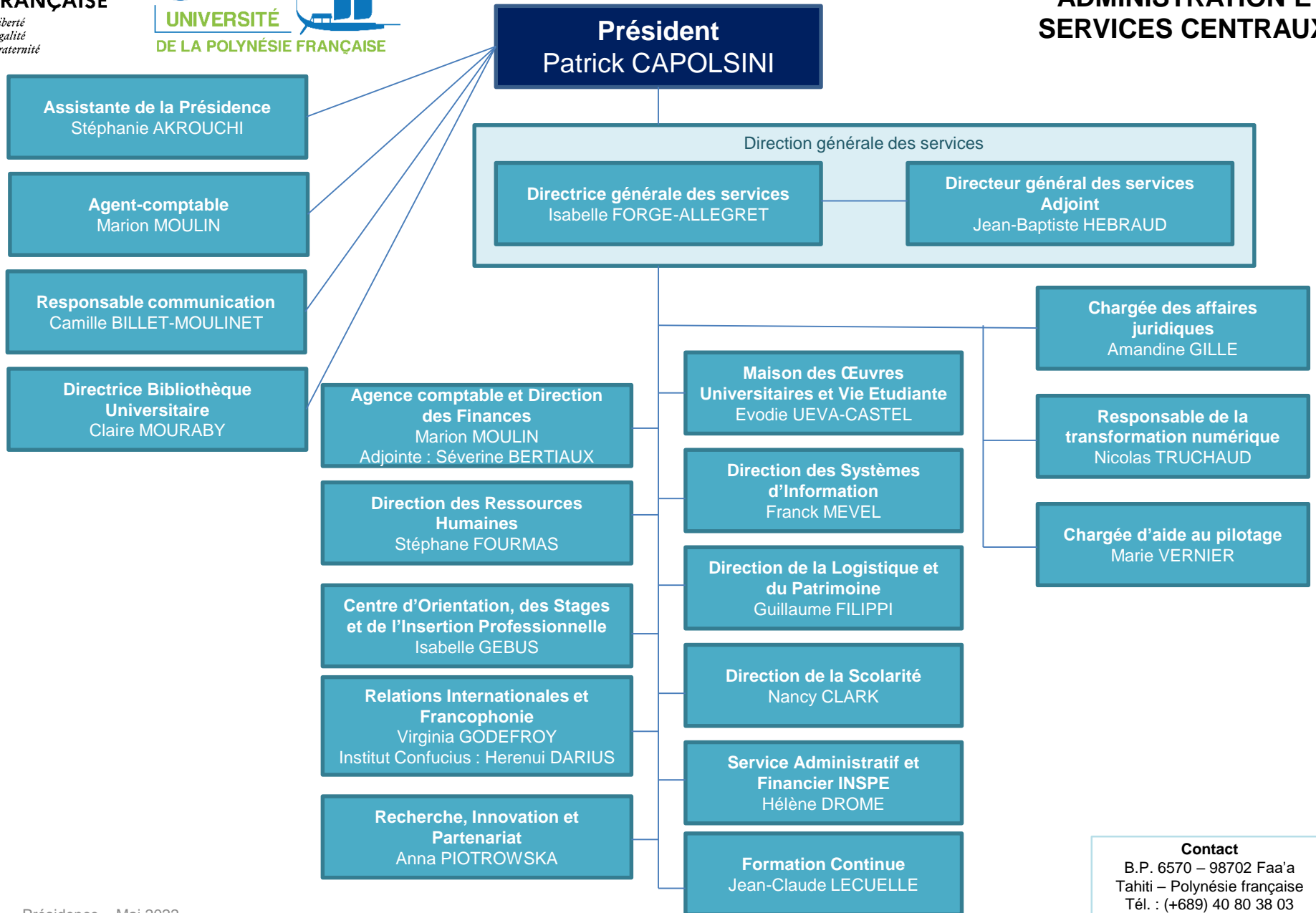

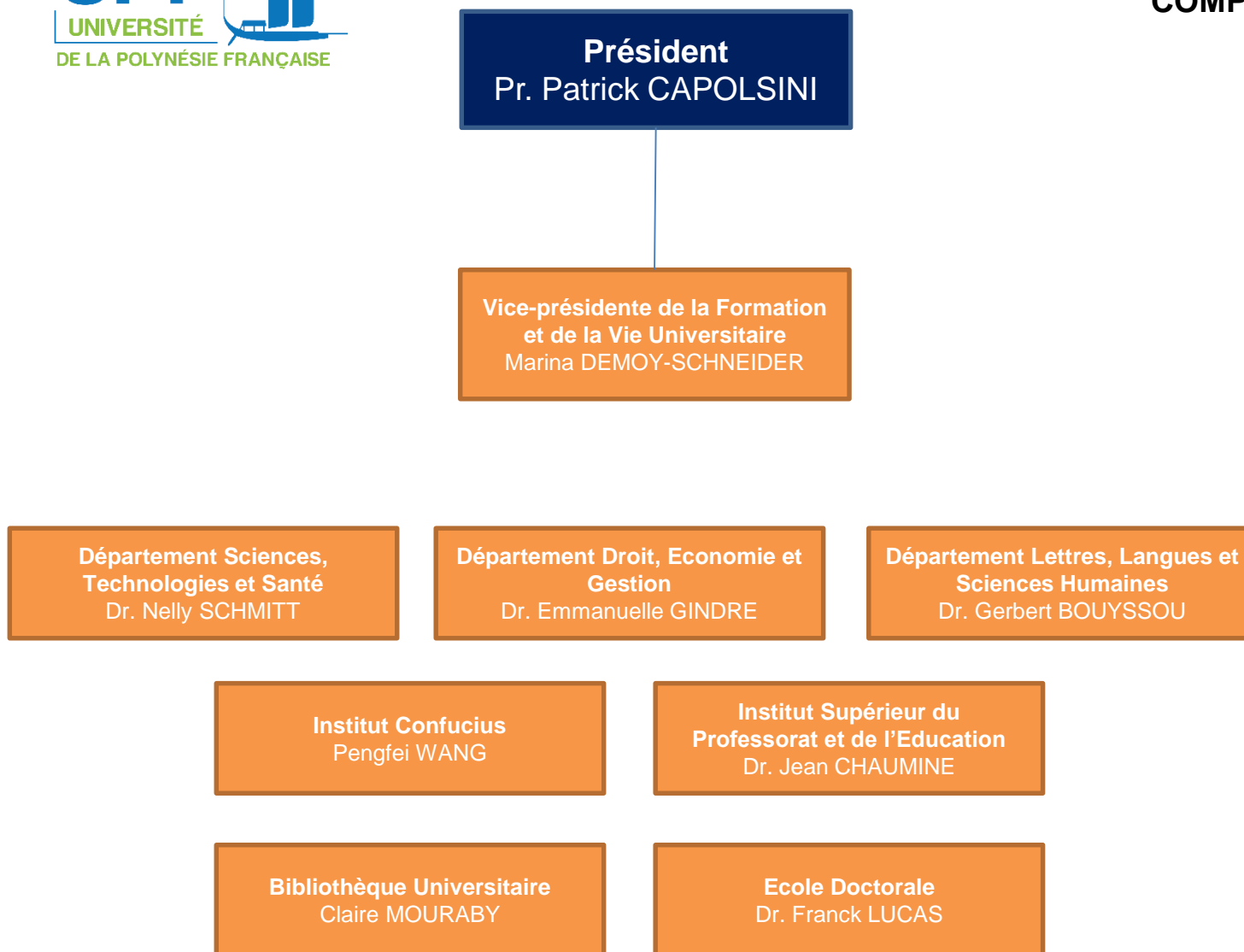

Président
Pr. Patrick CAPOLSINI

Vice-présidente de la Recherche
Nabila GAERTNER-MAZOUNI

**Centre International de
Recherche Archéologique sur
la Polynésie
(CIRAP)**
Pr. Eric CONTE

**Equipe d'accueil « Sociétés
Traditionnelles et
Contemporaines en Océanie »
(EASTCO)**
Pr. Rodica AILINCAI

**Laboratoire Géométrie
Algébrique et Applications à la
Théorie de l'Information
(GAATI)**
Dr. Roger OYONO

**Laboratoire Gouvernance et
Développement Insulaire
(GDI)**
Pr. Damien MOUREY

**Laboratoire Géopôle du
Pacifique Sud
(GEPASUD)**
Pr. Jean-Pierre BARRIOT

**Maison des Sciences de
l'Homme du Pacifique
(MSH-P)**
Pr. Eric CONTE

**Observatoire Géodésique de
Tahiti
(OGT)**
Pr. Jean-Pierre BARRIOT

**Unité Mixte de recherche
« Ecosystèmes insulaires
océaniques »
(UMR-EIO 241)**
Dr. Jean-Claude GAERTNER

Bibliothèque Universitaire
Claire MOURABY

Ecole Doctorale du Pacifique
Dr. Franck LUCAS